

Het project *Regionaal Uitwisselen*
is onderdeel van het
programma *Samen Totaal OK*

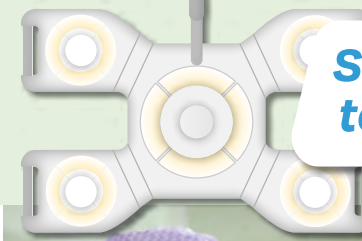

**Samen
totaal OK**



**Regionaal
uitwisselen OK**

*Samen groeien,
nieuwe routes ontdekken,
leren van en met elkaar:
Dát is de OK-medewerker
van de toekomst*



De deelnemende ziekenhuizen zijn:

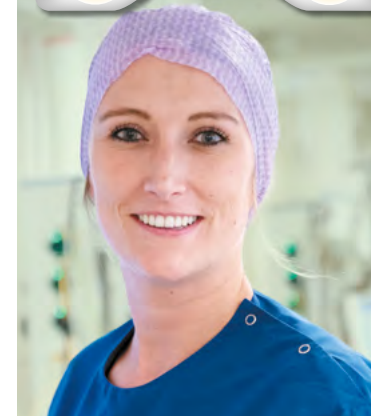

Introductiefolder
Erasmus MC - Centrumlocatie



**Regionaal
uitwisselen OK**

Welkom in het OK Erasmus MC centrumlocatie

SPECIALISMEN

Vaat, Heelkunde, Radiotherapie, Trauma, Orthopedie, Urologie, Gynaecologie, Oogheelkunde, KNO, Kaak, Plastisch, Derma, MDL, Radiologie, Long, Cardiologie, Pijn geneeskunde, Neurochirurgie cardio-Thoracale chirurgie en cardiologie (Ik & EFO)

BUDDY

Om jou wegwijs te maken in ons ziekenhuis koppelen we je aan een buddy.

Jouw buddy is:

.....

Functie van je buddy is:

.....

Werkt al jaren in het Erasmus Medisch Centrum

Tijdens de uitwisseling voer je onderstaande gesprekken met jouw buddy. Het doel van deze gesprekken is dat we op de hoogte zijn van elkaars ervaringen tijdens de uitwisseling en daar ook van leren.

- Introductiegesprek na de 1^e dag
- Tussenevaluatie na 1 week
- Eindevaluatie aan het einde van de uitwisseling

Je ontvangt:

- het inwerkprogramma
- een personeelspas zal beschikbaar worden gesteld vanuit de OK, afhankelijk van de duur van de stage ontvangt de medewerker een eigen pas.
- na het pasje krijg je een kleedkamerkluisje
- klompen zijn beschikbaar op de OK laag 6
(Vink af wat je hebt ontvangen)

Het Erasmus MC is een academisch ziekenhuis.
De complexiteit is gericht op tertiaire zorg.

KERNWAARDEN

- ✔ **Verantwoordelijk**
- ✔ **Verbindend**
- ✔ **Ondernemend**

MISSIE

Het EMC staat voor een gezonde bevolking en excellente zorg door onderzoek en onderwijs.

VISIE

Het EMC is erkend leidend in innovaties voor gezondheid en zorg.

HET OK-COMPLEX

Bestaat uit 22 OK's, 2 IK's (interventiecardiologie), 2 EFO's (elektrofysiologie) allen op laag 6 en 2 OK's op de dagbehandeling (laag 4).

SPECIFIEKE TECHNIEKEN, ROBOT, BARIATRIE

Robotchirurgie, Transplantatiechirurgie, IORT, Hipec en Ovipec

LIGGING OK

Het OK-complex is verdeeld over de 4^e (dagbehandeling) en 6^e etage.



Op de OK bevinden zich meerdere koffiekamers, waarvan er 1 is uitgerust met een AH to go.

DIENSTENPATROON

24/7 aanwezigheidsdiensten + bereikbare diensten

HET WERKEN OP DE OK

Vooruit denken, interesse in techniek, samenwerken en het beste uit jezelf halen. Als OK medewerker heb je een cruciale rol in een omgeving die veel van je vraagt én je veel te bieden heeft: de meest complexe ingrepen, professionele én fijne collega's en een splinternieuw OK-complex. Vraag aan een OK medewerker in het Erasmus MC wat het werk interessant maakt en de woorden 'een veelvoud aan specialismen, teamtrots en afwisseling' worden genoemd. Geen loze kreten want het motto geen woorden maar daden past goed bij ons. We zien het terug in weinig hiërarchie in samenwerking, de veelvoud aan bijzondere ingrepen zoals orgaantransplantaties, grote trauma's, oncologische chirurgie en cardio-thoracale ingrepen bij kinderen. Op de OK van Erasmus MC is geen dag hetzelfde. Hier kom je ingrepen tegen die je in weinig andere ziekenhuizen ziet. Weliswaar ben je soms bij minder operaties dan in een perifeer ziekenhuis, maar de operaties zijn meestal diverser, complexer en uitdagender. Topzorg voor de patiënt gaat hier voor alles.

TEAMLEIDERS

Een groep van 9 Teammanagers is integraal verantwoordelijk voor de aansturing van OK SKZ en Centrumlocatie, CSA, Logistiek en opleiding. Hierbinnen heeft eenieder zijn of haar aandachtsgebied(en).

SECUNDAIRE ARBEIDSVOORWAARDEN

Piketkamers, scholing/symposia onder werktijd, AH to go op OK, massages onder werktijd. Daarnaast bijzondere voordelen voor onze medewerkers zoals een fysiotherapeut en een fietsenmaker van de zaak. Er is ook een sportclub waar je na werktijd aan je conditie kan werken.

BEREIKBAARHEID

Adres parkeergarage **Westzeedijk**
(voor navigatiesysteem en routeplanner):
Westzeedijk 361, 3015 AA Rotterdam
Adres parkeergarage **Wytemaweg**
(voor navigatiesysteem en routeplanner):
Wytemaweg 12, 3015 CN Rotterdam
Parkeerkosten:
Eerste uur € 2,70. Na eerste uur € 1,30 per 30 minuten. Maximaal dagtarief (24 uur) € 25.